

INFORMAČNÝ LIST ÚSPEŠNE ZREALIZOVANÉHO PROJEKTU

Názov projektu	Regenerácia sídla v MČ Bratislava - Rusovce
Kód ITMS	22310120027
Prijímateľ (názov a sídlo)	Mestská časť Bratislava - Rusovce
Operačný program	Bratislavský kraj
Prioritná os	Prioritná os 1 - Infraštruktúra
Opatrenie	1.1 Regenerácia sídiel
Skupina aktivít	1.1.2 Samostatne dopytovo orientované projekty
Kód výzvy	OPBK/2009/1.1/03
Schéma štátnej pomoci/schéma de minimis	

1. Miesto realizácie projektu

Okres	Obec	Ulica	Číslo
Bratislava	Bratislava - Rusove	Balkánska a Gerulatská ul.	

2. Finančný a časový rámec realizácie projektu

Časový rámec realizácie projektu (MM/RRRR)	Začiatok realizácie aktivít projektu	Ukončenie realizácie aktivít projektu
	7/2010	9/2011
Výdavky projektu (v EUR)	Celkové oprávnené výdavky	668 269,53 €
	Z toho NFP	634 856,05 €
	Vlastné zdroje	33 413,48 €

3. Stručný opis projektu¹

Projekt sa realizoval v centrálnej zóne mestskej časti Rusoviec na Balkánskej a Gerulatskej ulici. V rámci projektu sa zrealizovali terénne úpravy, úprava zelene (revitalizácia) a výsadba kríkov a stromov, vybudovalo sa nové detské ihrisko, vytvorili sa spevnené odstavňové plochy, doplnili a zrekonštruovali sa chodníky, upravili sa vjazdy k nehnuteľnostiam, boli vytvorené bezbariérové prístupy pre telesne postihnutých. Vďaka projektu vznikla oddychová zóna pred nákupným strediskom pri fontáne a v parčíku s pitnou fontánou. Projekt zvýši kvalitu kultúrno-spoločenského života v mestskej časti, vytvoril nový priestor na organizovanie rôznych podujatí, rozšíril možnosti voľnočasových aktivít a možnosti relaxácie v upravenom a revitalizovanom prostredí.

4. Cieľ a dosiahnuté výsledky projektu

Cieľ projektu	<p>Cieľ projektu: Cieľom projektu je humanizácia stredu obce prostredníctvom rekonštrukcie verejných plôch a zlepšenie životného prostredia za účelom jeho využívania obyvateľmi.</p> <p>Plnenie: Cieľ projektu bol naplnený, ústredný priestor MČ výrazne zmenil svoju podobu a skvalitnil životné prostredie. Vďaka rekonštruovanými plochám, novej zeleni, rekonštruovanému parkovisku, či estetickým prvkom ho obyvatelia začali využívať už pred dokončením projektu. Po odovzdaní námestia do užívania sa využívanie nových priestorov zo strany obyvateľov znásobilo.</p>
---------------	---

¹ rozpisat' maximálne na 800 znakov

² v prípade že projekt prispieva k viacerým horizontálnym prioritám, je potrebné rozpisat' príspevok k cieľom HP aj plnenie ukazovateľov výsledku pre každú horizontálnu prioritu v samostatnej tabuľke

	<p>Špecifický cieľ projektu 1: Úprava verejného priestranstva revitalizáciou a obnovou verejných plôch najmä v centre obce pre zlepšenie spoločenského života v obci. (SO 01 Úprava verejného priestranstva)</p> <p>Plnenie: Cieľ bol splnený, prvým podujatím na zlepšenie spoločenského života je pripravované otvorenie námestia pre obyvateľov MČ, spojené s kultúrnym programom (15.10.2011). Estetický priestor s fontánou, ktorý vznikol pred budovou nákupného strediska, umožní zhromažďovanie občanov a organizáciu rôznych podujatí, napr. kultúrnych, pri tradičnom fašiangovom sprievode, v čase adventu a pod.</p> <p>Špecifický cieľ projektu 2: Regenerácia zelene s občianskou vybavenosťou s cieľom zabezpečenia funkčnosti jednotlivých prvkov (SO 02 Obnova verejnej zelene).</p> <p>Plnenie: Revitalizácia zelene je významným prvkom obnovy celého námestia. Upravené trávnaté plochy, ale najmä vysadené dreviny zlepšujú mikro prostredie, pričom ich trvalému využívaniu výrazne pomáha novovybudovaný zavlažovací systém.</p> <p>Špecifický cieľ projektu 3: Podpora vyváženého rozvoja rodinného života v rámci aktívneho využívania voľného času (SO 03 Výstavba detského ihriska).</p> <p>Plnenie: Špecifický cieľ projektu bol naplnený; vzhľadom na to, že MČ Bratislava – Rusovce patrí k rýchlo sa rozvíjajúcim častiam hlavného mesta, zvyšuje sa počet mladých rodín s deťmi v predškolskom a školskom veku. Detské ihrisko je významným príspevkom k využívaniu voľného času, napr. aj kvôli lokalizácii v blízkosti zariadení, ktoré rodičia často navštevujú (obchod, služby, pošta, múzeum, kostol a pod.) Návšteva detského ihriska si preto nevyžaduje čas navyiac, čo môže byť pre rodičov výrazná pomoc.</p>												
Dosiahnuté výsledky projektu vrátane merateľných ukazovateľov	<table> <tr> <td>Celková plocha technicky zhodnotených objektov (12 473,31 m²)</td> <td>plnenie 100 %</td> </tr> <tr> <td>Počet regenerovaných sídiel (1)</td> <td>plnenie 100 %</td> </tr> <tr> <td>Dĺžka novej, alebo technicky zhodnenej infraštruktúry (0,710 km)</td> <td>plnenie 100 %</td> </tr> <tr> <td>Počet bezbariérových prístupov a opatrení na uľahčenie orientácie (6)</td> <td>plnenie 200 % (12)</td> </tr> <tr> <td>Počet technicky zhodnotených objektov (2)</td> <td>plnenie 100 %</td> </tr> <tr> <td>Počet obyvateľov, ktorí žijú v konkurencieschopnejšom prostredí prostredníctvom intervencií regenerácie (3 500)</td> <td>plnenie 101 % (3 097; 9/2011)</td> </tr> </table>	Celková plocha technicky zhodnotených objektov (12 473,31 m ²)	plnenie 100 %	Počet regenerovaných sídiel (1)	plnenie 100 %	Dĺžka novej, alebo technicky zhodnenej infraštruktúry (0,710 km)	plnenie 100 %	Počet bezbariérových prístupov a opatrení na uľahčenie orientácie (6)	plnenie 200 % (12)	Počet technicky zhodnotených objektov (2)	plnenie 100 %	Počet obyvateľov, ktorí žijú v konkurencieschopnejšom prostredí prostredníctvom intervencií regenerácie (3 500)	plnenie 101 % (3 097; 9/2011)
Celková plocha technicky zhodnotených objektov (12 473,31 m ²)	plnenie 100 %												
Počet regenerovaných sídiel (1)	plnenie 100 %												
Dĺžka novej, alebo technicky zhodnenej infraštruktúry (0,710 km)	plnenie 100 %												
Počet bezbariérových prístupov a opatrení na uľahčenie orientácie (6)	plnenie 200 % (12)												
Počet technicky zhodnotených objektov (2)	plnenie 100 %												
Počet obyvateľov, ktorí žijú v konkurencieschopnejšom prostredí prostredníctvom intervencií regenerácie (3 500)	plnenie 101 % (3 097; 9/2011)												

5. Popis príspevku k cieľom HP a plnenie ukazovateľov výsledku na úrovni HP ²				
Popis príspevku k cieľom HP	Prostredníctvom projektu bola naplnená horizontálna priorita trvalo udržateľný rozvoj , pretože regenerované námestie pozitívne ovplyvňuje predovšetkým kultúrne, sociálne a environmentálne aspekty života v našej MČ a prispieva ku komplexnému uspokojovaniu najmä sociálnych, materiálnych, ale aj kultúrnych a spoločenských potrieb väčšiny obyvateľov MČ Bratislava - Rusovce.			
Plnenie ukazovateľov výsledku na úrovni HP - trvalo udržateľný rozvoj	Názov ukazovateľa a merná jednotka	Východisková hodnota	Cieľová hodnota	Dosiahnutá hodnota
	Počet regenerovaných sídiel	0	1	1
	Dĺžka novej, alebo technicky zhodnenej infraštruktúry km	0	0,71 km	0,71 km
	Počet obyvateľov, ktorí žijú v konkurencieschopnejšom prostredí prostredníctvom intervencií regenerácie	2 632	3 500 (v r. 2012)	3 097 (9/2011)

Popis príspevku k cieľom HP	Prostredníctvom projektu bola naplnená horizontálna priorita rovnosť príležitostí , a to predovšetkým vo vzťahu k predchádzaniu diskriminácie z hľadiska zdravotného postihnutia a veku a odstraňovania bariér, ktoré by mohli byť prekážkou fyzickej dostupnosti verejných priestranstiev.			
Plnenie ukazovateľov výsledku na úrovni HP -- rovnosť príležitostí	Názov ukazovateľa a merná jednotka	Východisková hodnota	Cieľová hodnota	Dosiahnutá hodnota
	Počet bezbariérových prístupov a opatrení na uľahčenie orientácie	0	6	12

FOTOGRAFIE Z MIESTA REALIZÁCIE PROJEKTU

Situácia pred začiatkom realizácie aktivít projektu

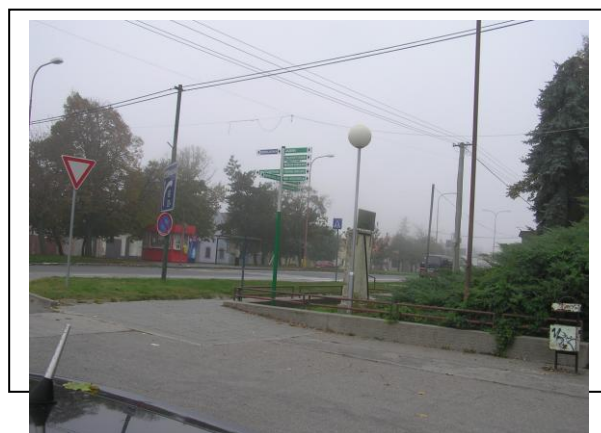
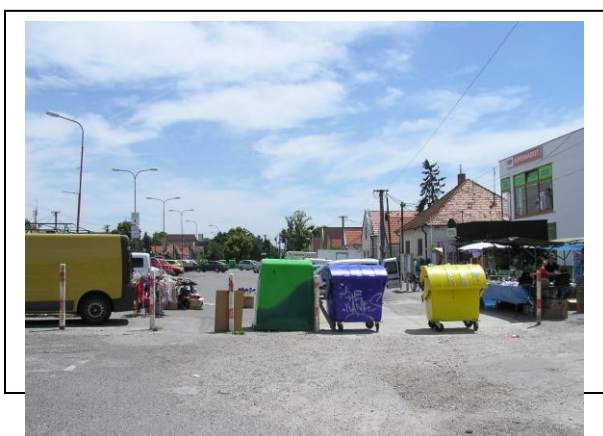

Situácia počas realizácie aktivít projektu



Situácia po ukončení realizácie aktivít projektu

